QUARTIER DES ARTS
PUTEAUX
RUE VOLTAIRE

15 bis à 33, rue Voltaire
92800 Puteaux

ARCHITECTES :
PIERRE & CÉDRIC VIGNERON

UNE RÉALISATION

EMERIGE

OGIC

QUARTIER DES ARTS
PUTEAUX
RUE VOLTAIRE

15 bis à 33, rue Voltaire
92800 Puteaux

HALL 2

ETAGE 3

APPARTEMENT DE 2 PIECES

N° B2-322

UNE RÉALISATION

EMERIGE

OGIC

QUARTIER DES ARTS
PUTEAUX
RUE VOLTAIRE

15 bis à 33 rue Voltaire
92800 PUTEAUX

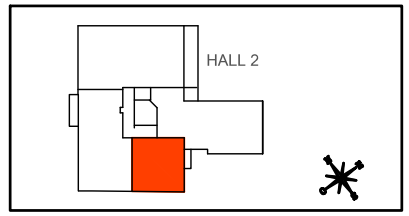

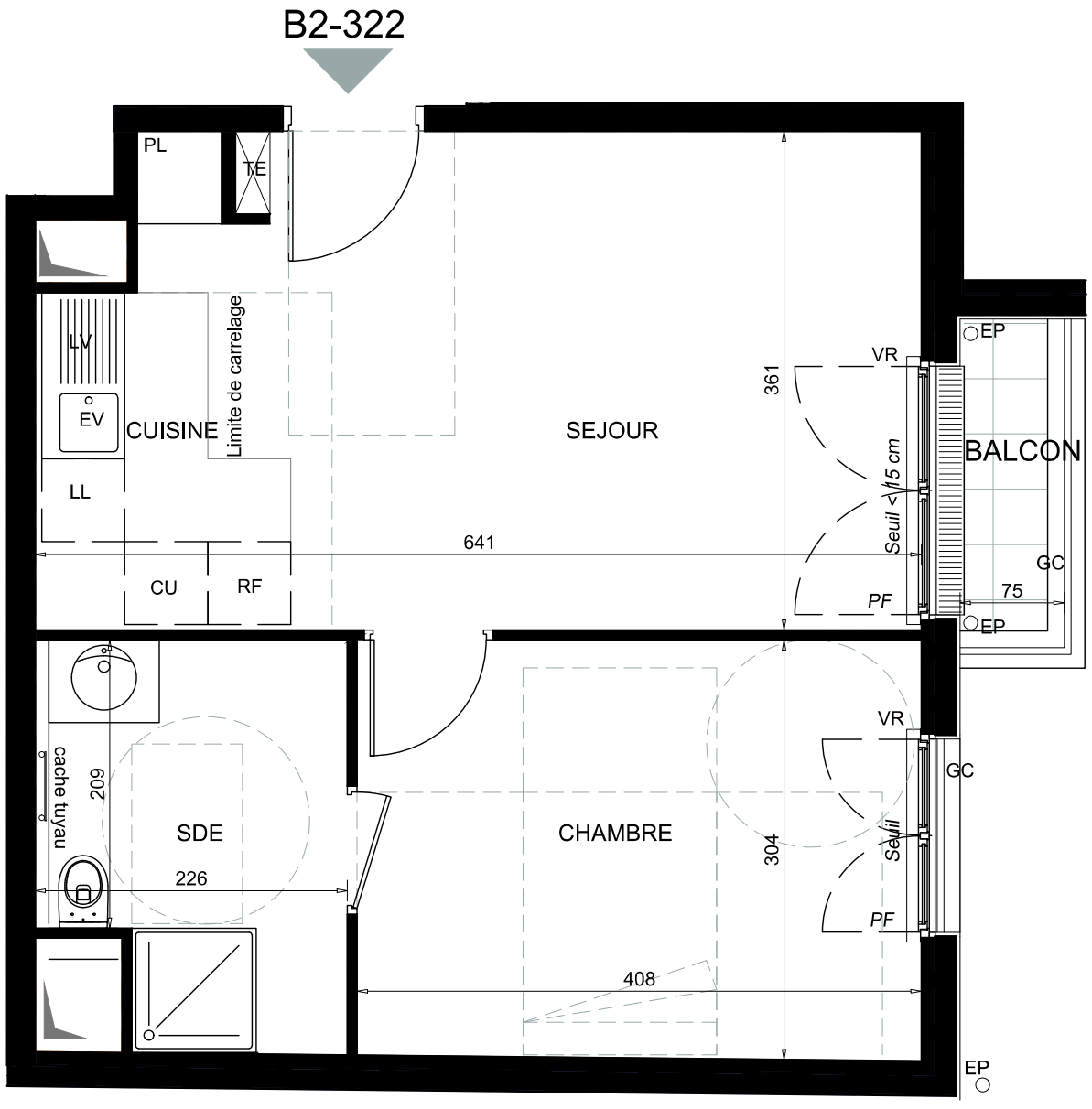

APPARTEMENT 2 PIECES

HALL 2 ■ ETAGE 3 ■ N°B2-322

RECEPTION		22,05m²
Séjour	18,25m²	
Cuisine	3,80m²	
CHAMBRE		12,35m²
SALLE D'EAU		6,10m²
SURFACE TOTALE HABITABLE		40,50m²
BALCON		1,80m²
SURFACE TOTALE PRIVATIVE		42,30m²

LEGENDE PLAN	
EV : Evier	EP : Descente pluviale
LV : Lave-vaisselle	VR : Volet roulant
LL : Lave-linge	PL : Placard
RF : Réfrigérateur	TE : Tableau électrique
CU : Cuisson/ hotte/ four	GC : Garde Corps
PF : Porte-fenêtre	Ballon d'eau chaude
F : Fenêtre	Sèche-serviette
FF : Fenêtre fixe	Soffites et faux-plafonds
FT : Fenêtre de toit	Poutres et retombées
TP : Trop plein	

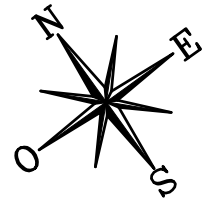

EMERIGE
OGIC

SAS Puteaux rue Voltaire
17/19 rue Michel Le Comte
75003 Paris

NB : le présent document exprime la figure et les dispositions générales de l'appartement. Les surfaces indiquées sont approximatives. Des variations peuvent intervenir en fonction des contraintes techniques et/ou réglementaires de la réalisation, tant en ce qui concerne les dimensions libres que l'équipement. Les retombées de poutres, faux-plafonds, soffites, canalisations, ne sont pas tous figurés et peuvent être modifiés pour des raisons techniques. Les éléments de mobiliers de cuisine et les implantations des équipements électriques sont présentés à titre indicatif et ne sont pas contractuels. Les éventuelles plantations dans les jardins privatifs ou espaces communs ne sont pas contractuelles.

Ind.: C/03-04-2017 **Date:** 14-10-2016 **ÉCHELLE:** 0 0,5 1m