EMERIGE

# 6 RUE PAUL HÉROULT
# RUEIL-MALMAISON92

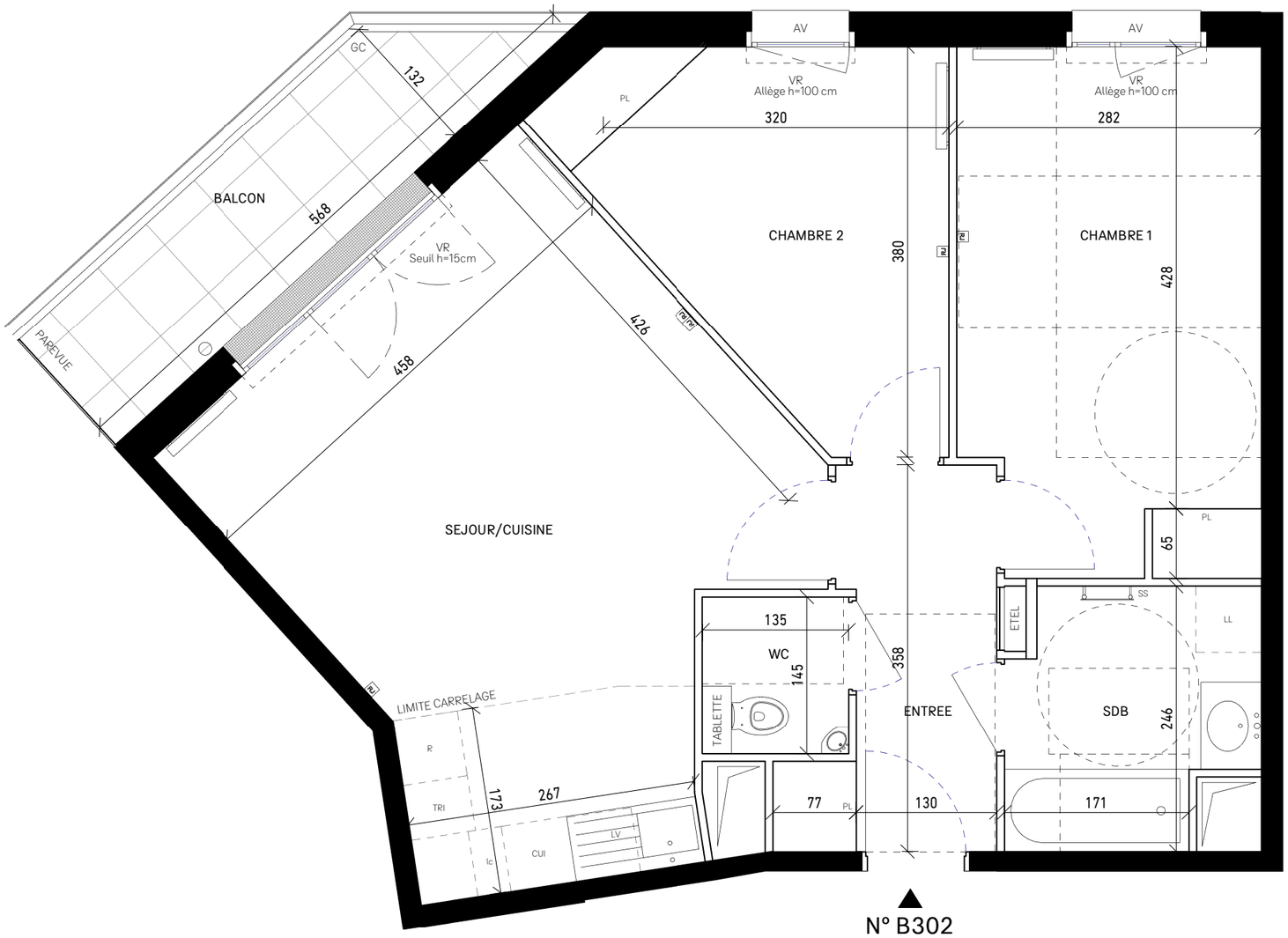


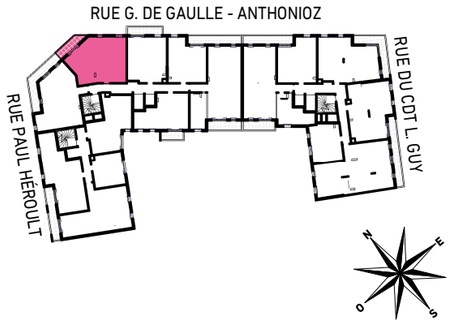


## HALL B
### APPARTEMENT DE 3 PIECES
### N° B302 AU 3è ETAGE

| | |
|---|---|
| ENTREE | 5.52 m² |
| SEJOUR/CUISINE | 24.68 m² |
| CHAMBRE 1 | 13.35 m² |
| CHAMBRE 2 | 10.27 m² |
| SDB | 5.13 m² |
| WC | 1.79 m² |

| | |
|---|---|
| **SURFACE HABITABLE** | **60.74 m²** |
| BALCON | 6.53 m² |
| **SURFACE TOTALE HABITABLE ET ANNEXE** | **67.27 m²** |

**LEGENDE**

| | | | |
|---|---|---|---|
| RJ | Prise RJ 45 | SS | Sèche Serviette |
| AV | Allège Vitrée | | Radiateur |
| VR | Volet Roulant | R | Réfrigérateur |
| GC | Garde-corps | LL | Lave-linge |
| | Soffite / faux-plafonds | LV | Lave-vaisselle |
| ETEL | Esp techn. elect. du lgt | CUI | Cuisson |
| PL | Placard | TRI | Tri sélectif |
| | | | Retombée de poutre |

**INDICE A** **OCTOBRE 2019**

Echelle : 0 0.5 1 2 3

*Nota : Les surfaces des placards sont comprises dans celles des pièces où ils se situent. Des modifications sont susceptibles d'être apportées à ce plan en fonction des nécéssités techniques, règlementaires de la réalisation, tant en ce qui concerne les dimensions libres que les équipements. Les soffites, faux-plafonds, retombées , gaines techniques, canalisations, trappes de visite, descente d'eaux pluviales, équipements électriques, ne sont pas systématiquement représentés ou le sont à titre indicatif. Les dimensions et les implantations des appareils de chauffage, lorsqu'ils sont représentés, sont indicatifs et seront soumis à la conformité de l'étude thermique.*